

# TECHMOT - EKSPERT

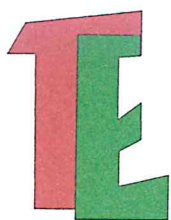

## Rzeczoznawstwo Motoryzacyjne i Majątkowe

41-200 Sosnowiec, ul. Legionów 2B/28

tel./fax +48 32 266 59 72 GSM +48 601 828 464

<https://rzeczoznawca-sosnowiec.business.site> e-mail: [techmotekspert@data.pl](mailto:techmotekspert@data.pl)



Członek Stowarzyszenia Rzeczoznawców Motoryzacyjnych i Maszynowych oraz Biegłych  
"POLEKSMOT" w Katowicach, zrzeszonego w Polskim Związku Motorowym

WYCENA Nr: TE-0300821

z dnia: 2021/03/31

Rzeczoznawca : mgr inż. Mirosław Łagodziński - RS000124

Zleceniodawca: Gmina Sławków

Adres: ul. Rynek 1, 41-260 Sławków

Zlec. pismo, znak:

z dnia: 2021/02/22

Właściciel: Gmina Sławków

Adres: ul. Rynek 1, 41-260 Sławków

Dokument: dowód rejestracyjny seria: DR/BAQ numer: 1977702

Zadanie: ustalenie wartości rynkowej pojazdu

### PODSTAWA WYCENY

Podstawę wykonania opinii stanowi zlecenie Zamawiającego celem ustalenia wartości rynkowej pojazdu dla potrzeb sprzedaży.

### DANE IDENTYFIKACYJNE POJAZDU

Dane: [D] III-2021

Marka: PEUGEOT

Model pojazdu: Partner II 1.6 HDI MR`02 E4 2.0t

Wersja: 190C

Nr rejestracyjny: SBE 42381

Rok prod.: 2007

Rodzaj pojazdu: Samochód ciężarowy do 3.5t

VIN: VF3GC9HXC96270074

Nr INFO-EKSPERT	029-01943
Data pierwszej rejestracji	2007/07/13
Data ważności badania technicznego	2021/04/06
Data oględzin	2021/02/26
Miejsce oględzin	ul. Okradzionowska 29b, 41-260 Sławków śląskie
Wskazanie drogomierza	126523 km
Okres eksploatacji pojazdu (07/07/13-21/03/31)	165 mies.
Kolor powłoki lakierowej, (rodzaj lakieru)	biały 2-warstwowy typu uni
Dop. masa całkowita / Ładowność	1955 kg / 779 kg
Rodzaj nadwozia	furgon 3 drzwiowy 2 osobowy
Liczba osi / Rodzaj napędu / Skrzynia biegów	2 / przedni (4x2) / manualna
Rozstaw osi	2693 mm
Jednostka napędowa	z zapłonem samoczynnym
Pojemność / Moc silnika	1560 ccm / 66kW (90KM)
Liczba cylindrów / Układ cylindrów	4 / rzędowy
Norma spalin	E4
Długość / Szerokość / Wysokość	4137 mm / 1724 mm / 1810 mm

### WYPOSAŻENIE STANDARDOWE (2006.05-2008.06)

Lp.	Nazwa elementu wyposażenia	Lp.	Nazwa elementu wyposażenia
1	Drzwi tylne dwuskrzydłowe	4	Przegroda części pasażersko - bagażowej
2	Immobilizer	5	Szyby przyciemniane

3 Poduszka powietrzna kierowcy

6 Wspomaganie układu kierowniczego

**WYPOSAŻENIE DODATKOWE**

L.p.	Nazwa elementu wyposażenia	Wartość [PLN]
1	Drzwi boczne prawe przesuwne	162
2	Radioodtwarzacz CD	56

**OPIS ZAMONTOWANEGO W POJEŹDZIE OGUMIENIA**

Koło	Marka, typ	Bieżnik [mm]	Zużycie [%]
Przednie lewe:	DĘBICA 175/65 R14 82T NAVIGATOR 2	7,4	20
Przednie prawe:	DĘBICA 175/65 R14 82T NAVIGATOR 2	7,4	20
Tylne lewe:	DĘBICA 175/65 R14 82T NAVIGATOR 2	7,4	20
Tylne prawe:	DĘBICA 175/65 R14 82T NAVIGATOR 2	7,4	20

**STAN TECHNICZNY POJAZDU**

W wyniku przeprowadzonych oględzin stwierdzono:

**SILNIK:** 4-cylindrowy, rzędowy o zapłonie samoczynnym, chłodzony cieczą, umieszczony poprzecznie z przodu, przekazuje napęd na koła przednie, unieruchomiony. Osprzęt silnika częściowo wybudowany. Elementy układu wydechowego skorodowane.

**PODWOZIE:** układ przeniesienia napędu z manualną, 5-biegową (+bieg wsteczny) skrzynką przekładniową kpl. Podzespoły zawieszenia przedniego i tylnego oraz układu kierowniczego i hamulcowego w stanie powiększonego zużycia eksploatacyjnego, skorodowane. Obręcze kół jezdnych wykonane z wyłoczek stalowych, powierzchniowo skorodowane, zewnętrznie osłonięte tarczami ozdobnymi. Brak tarczy ozdobnej koła przedniego lewego.

**NADWOZIE:** typu furgon. Błotnik PL pogięty. Drzwi lewe w części tylnej pogięte. Ściana boczna TL w części przedniej zagięta. Próg lewy w części środkowej wgnieciony. Błotnik PP w części przedniej zagięty. Poszycie dachu z lewej strony wgnieciony. Zderzak przedni prawy w części dolnej rozcięty. Listwy ozdobne boku lewego zerwane. Listwa ozdobna błotnika PP zerwana. Uszczelki gumowe zestarzałe. Powłoka lakiernicza nadwozia zmatowiała, z miejscowymi odpryskami. Wyposażenie wnętrza nadwozia podniszczone. Wykładziny podłogowe zabrudzone. Poszycie tapicerskie fotela kierowcy porozrywane.

**OSPRZĘT I WYPOSAŻENIE:** akumulator całkowicie rozładowany. Lampa zespolona tylna prawa rozbita. Końcówki przewodów elektrycznych zaśniedziałe.

**OGUMIENIE:** kpl. zużyte eksploatacyjnie w zróżnicowanym stopniu.

**KOREKTY**

WARTOŚĆ BAZOWA BRUTTO (166 mies.)	7 503 PLN
KOREKTA ZA WYPOSAŻENIE DODATKOWE	218 PLN
KOREKTA ZA PIERWSZĄ REJESTRACJĘ	92 PLN
KOREKTA ZA OGUMIENIE	288 PLN
KOREKTY RÓŻNE	- 390 PLN

W tym:	[%]	Wart. [PLN]
Stan utrzymania i dbałość o pojazd	-5,0	- 390



Wartość rynkowa brutto wyżej zidentyfikowanego pojazdu, w stanie bez uszkodzeń, określona na dzień wykonania opinii wynosiłaby:

**7700 PLN**

(słownie: siedem tysięcy siedemset złotych)

w tym VAT (23,0%) 1439,84 PLN

Wartość brutto pojazdu w stanie uszkodzonym określona na dzień wykonania opinii wynosi:

**1500 PLN**

(słownie: jeden tysiąc pięćset złotych)

w tym VAT (23,0%) 280,49 PLN

**I. Wartości określono na podstawie:**

- notowań wartości rynkowych ustalonych przez wykonawcę opinii,
- korekt mających wpływ na wartość pojazdu,
- analizy zżywalności pojazdu uszkodzonego.

**II. Opinię sporządzono w dwóch jednobrzmiących egzemplarzach, z których jeden otrzymuje Zleceniodawca.**

Integralną część opinii stanowią 53 szt. fotografii badanego pojazdu, zestawione na załączonej płycie CD.

**III. Klauzule i ograniczenia:**

1. Aktualność wyceny : okres 1 miesiąca od daty wykonania operatu.
2. Oszacowana wartość rynkowa stanowi podstawę negocjacji i może odbiegać od ostatecznej ceny kontraktowej ustalonej między kupującym i sprzedającym.
3. Nin. opinia techniczna nie obejmuje badania oryginalności numerów identyfikacyjnych pojazdu i nie może być w takich celach wykorzystywana.
4. Opinia nie może być publikowana w jakimkolwiek dokumencie bez zgody Wykonawcy, względnie bez uzgodnienia formy i treści takiej publikacji.
5. Informacje zawarte w nin. opinii nie mogą być bez zgody Wykonawcy powielane w części lub w całości, względnie kopiowane w jakiegokolwiek innej postaci.

Pieczętka firmowa

**TECHMOT-EKSPERT**  
**Mirosław Łagodziński**  
Rzecznostwo Motoryzacyjne i Majątkowe  
41-200 Sosnowiec ul. Legionów 2B/28  
NIP 644-187-61-50, REGON 273527879

Pieczętka, podpis rzeczoznawcy

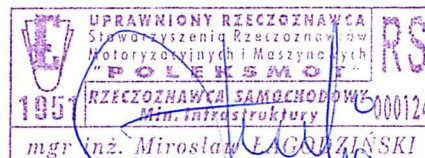

**ARKUSZ USTALENIA WARTOŚCI POJAZDU**do wyceny nr: **TE-0300821**

z dnia: 2021/03/31

Rzeczoznawca : mgr inż. Mirosław Łagodziński - RS000124

Zleceniodawca: Gmina Sławków

Adres: ul. Rynek 1, 41-260 Sławków

Zlec. pismo, znak:

z dnia: 2021/02/22

Właściciel: Gmina Sławków

Adres: ul. Rynek 1, 41-260 Sławków

Dokument: dowód rejestracyjny seria: DR/BAQ numer: 1977702

Zadanie: ustalenie wartości rynkowej pojazdu

**DANE IDENTYFIKACYJNE POJAZDU**

Dane: [D] III-2021

Marka: PEUGEOT

Model pojazdu: Partner II 1.6 HDI MR`02 E4 2.0t

Wersja: 190C

Nr rejestracyjny: SBE 42381

Rok prod.: 2007

Rodzaj pojazdu: Samochód ciężarowy do 3.5t

Nr IE: 029-01943

**USTALENIE WARTOŚCI POJAZDU**

Ostatnia cena nowego pojazdu: 62 800 PLN brutto na 06/2008

**KATALOG WARTOŚCI BAZOWYCH (NETTO):**

rok	mies.	wart. z katal. [PLN]	wart. zadana [PLN]
2008	05	6700	6700
2007	05	6100	6100
2006	05	5600	5600

**WARTOŚĆ BAZOWA BRUTTO (166 mies.)** ..... **7 503 PLN**Normatywny okres eksploatacji ..... **166 mies.**DATA PIERWSZEJ REJESTRACJI (rok/mies/dn) ..... **2007/07/13**Rzeczywisty okres eksploatacji ..... **165 mies.****KOREKTA ZA PIERWSZĄ REJESTRACJĘ** ... **92 PLN po korekcie:** **7 595 PLN****LISTA WYPOSAŻENIA:**

Lista wyposażenia na podstawie informacji z bazy danych na okres: 2006.05-2008.06

**WYPOSAŻENIE DODATKOWE:**

L.p.	Nazwa elementu wyposażenia	wta	data zam.	wpa	[%]	Wsp.	Wart. [PLN]
1	Drzwi boczne prawe przesuwne	0,00			2,13	1,00	162
2	Radioodtwarzacz CD	1,00			2,38	0,31	56

**KOREKTA ZA WYPOSAŻENIE DODATKOWE** ..... **218 PLN****KOREKTA ZA WYPOSAŻENIE** ..... **218 PLN po korekcie:** **7 813 PLN**Przebieg normatywny ..... **273 000 km**Przebieg rzeczywisty odczytany ..... **126 523 km****ZASTOSOWANE KOREKTY RÓŻNE:**

Opis korekty	[%]	Wart. [PLN]
Stan utrzymania i dbałość o pojazd	-5,0	- 390

**KOREKTY RÓŻNE** ..... **- 390 PLN po korekcie:** **7 423 PLN**

**STAN OGUMIENIA:**

Oś	Kolo	Cena [PLN]	Zuż. [%]	Bieżn [mm]	Kolo	Cena [PLN]	Zuż. [%]	Bieżn [mm]	Kolo	Cena [PLN]	Zuż. [%]	Bieżn [mm]	Kolo	Cena [PLN]	Zuż. [%]	Bieżn [mm]
Przednia					Lewe:	240	20*	7,4					Prawe:	240	20*	7,4
Tylna					Lewe:	240	20*	7,4					Prawe:	240	20*	7,4
KOREKTA ZA OGUMIENIE .....										288 PLN <i>po korekcie:</i>			7 711 PLN			
WARTOŚĆ RYNKOWA BRUTTO PO ZAOKRĄGLENIU .....													7 700 PLN			

Pieczęćka firmowa

**TECHMOT-EKSPERT**  
**Mirosław Łagodziński**  
 Rzecznawstwo Motoryzacyjne i Majątkowe  
 41-200 Sosnowiec ul. Legionów 2B/28  
 NIP 644-187-61-50, REGON 273527879

Pieczęćka, podpis rzeczoznawcy

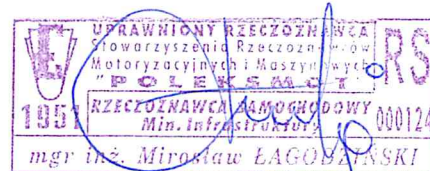



# ARKUSZ BADANIA POWŁOKI LAKIEROWEJ

do wyceny nr: TE-0300821

z dnia: 2021/03/31

Rzeczoznawca : mgr inż. Mirosław Łagodziński - RS000124

Zleceniodawca: Gmina Sławków

Adres: ul. Rynek 1, 41-260 Sławków

Zlec. pismo, znak:

z dnia: 2021/02/22

Właściciel: Gmina Sławków

Adres: ul. Rynek 1, 41-260 Sławków

Dokument: dowód rejestracyjny seria: DR/BAQ numer: 1977702

Zadanie: ustalenie wartości rynkowej pojazdu

## DANE IDENTYFIKACYJNE POJAZDU

Dane: [D] III-2021

Marka: PEUGEOT

Model pojazdu: Partner II 1.6 HDI MR`02 E4 2.0t

Wersja: 190C

Nr rejestracyjny: SBE 42381

Rok prod.: 2007

Rodzaj pojazdu: Samochód ciężarowy do 3.5t

## OPIS POWŁOKI LAKIEROWEJ

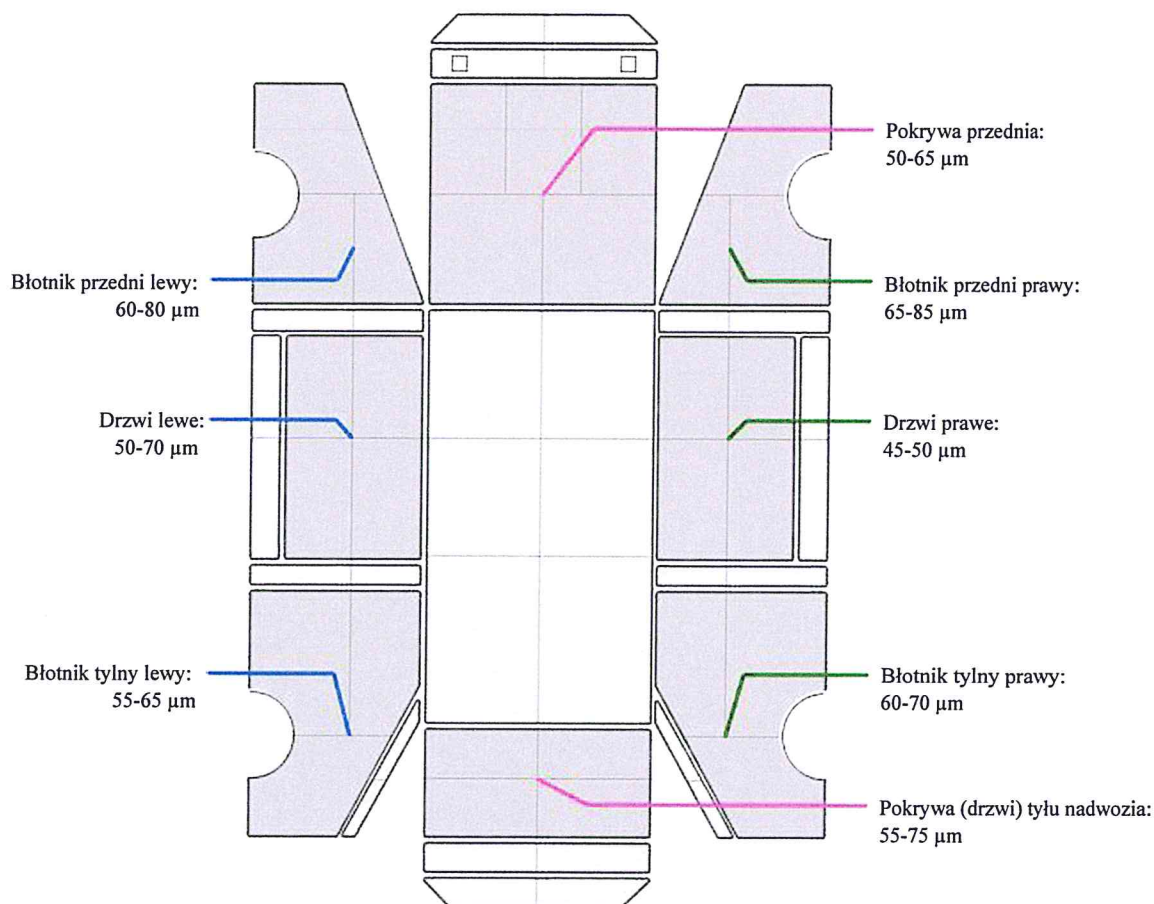

# DOKUMENTACJA FOTOGRAFICZNA

do wyceny nr: TE-0300821

z dnia: 2021/03/31

## DANE IDENTYFIKACYJNE POJAZDU

Dane: [D] III-2021

Marka: PEUGEOT

Model pojazdu: Partner II 1.6 HDI MR'02 E4 2.0t

Wersja: 190C

Nr rejestracyjny: SBE 42381

Rok prod.: 2007

Rodzaj pojazdu: Samochód ciężarowy do 3.5t



SBE42381\_001



SBE42381\_002



SBE42381\_003



SBE42381\_004



SBE42381\_005



SBE42381\_006



**ARKUSZ USTALENIA WARTOŚCI POJAZDU W STANIE USZKODZONYM**

do wyceny nr: TE-0300821

z dnia: 2021/03/31

Rzeczoznawca : mgr inż. Mirosław Łagodziński - RS000124

Zleceniodawca: Gmina Sławków

Adres: ul. Rynek 1, 41-260 Sławków

Zlec. pismo, znak:

z dnia: 2021/02/22

Właściciel: Gmina Sławków

Adres: ul. Rynek 1, 41-260 Sławków

Dokument: dowód rejestracyjny seria: DR/BAQ numer: 1977702

Zadanie: ustalenie wartości rynkowej pojazdu

**DANE IDENTYFIKACYJNE POJAZDU**

Dane: [D] III-2021

Marka: PEUGEOT

Model pojazdu: Partner II 1.6 HDI MR'02 E4 2.0t

Wersja: 190C

Nr rejestracyjny: SBE 42381

Rok prod.: 2007

Rodzaj pojazdu: Samochód ciężarowy do 3.5t

Nr IE: 029-01943

Wartość pojazdu nieuszkodzonego (założony wiek pojazdu jak w dniu wyceny - 165 mies.)

7 700 PLN

Współczynnik amortyzacji pojazdu ..... 0,16

Współczynnik zbywalności pojazdu nowego ..... 0,80

**CZĘŚCI DO NAPRAWY**

L.p. Nazwa elementu

Lewy/Prawy

**1 Nadwozie**

1 Błotnik przedni

L i P

2 Drzwi boczne przednie

L

3 Ściana boczna tylna

L

4 Próg kpl.

L

5 Dach kpl.

**2 Wyposażenie**

6 Fotel przedni kierowcy

**3 Silnik z osprzętem**

7 Układ wtrysku paliwa z modulem sterującym

8 Kolektor wydechowy

**CZĘŚCI DO WYMIANY**

L.p. Nazwa elementu

Lewy/Prawy

**2 Wyposażenie**

1 Lampa zespolona tylna kpl.

P

**WYCENA ZESPOŁÓW POJAZDU**

L.p. Nazwa zespołu

Udział

Zniszczenie

Wart. poz.

[%]

[%]

zesp. [PLN]

1 Nadwozie

30

9

2 102

2 Wyposażenie

28

3

2 091

3 Silnik z osprzętem

17

9

1 191

4 Układ napędowy

7

0

539

5 Zawieszenie przednie z układem kierowniczym

9

0

693

6 Zawieszenie tylne

5

0

385

7 Reszta

4

0

308

Bazowa wartość głównych zespołów pojazdu .....

7 309 PLN



<b>WYLICZENIE WARTOŚCI POJAZDU W STANIE USZKODZONYM</b>
---

**Metoda stopnia uszkodzenia**

Wartość pojazdu nieuszkodzonego przy założonym wieku .....	7 700 PLN
Stopień uszkodzenia .....	0,0508
Współczynnik stopnia uszkodzenia .....	0,83
Współczynnik uszkodzeń ukrytych .....	0,97
Współczynnik zbywalności .....	0,26
Wynik metody stopnia uszkodzenia .....	<b>1 530 PLN</b>

<b>PODSUMOWANIE</b>
---------------------

<b>Wartość pojazdu uszkodzonego określona: Metodą stopnia uszkodzenia. ....</b>	<b>1 530 PLN</b>
WARTOŚĆ RYNKOWA BRUTTO PO ZAOKRĄGLENIU .....	7 700 PLN
Zaokrąglona wartość pojazdu uszkodzonego .....	1 500 PLN
Różnica wartości pojazdu przed i po szkodzie .....	6 200 PLN
Współczynnik kosztu naprawy wzg. wartości rynkowej .....	2,18

Pieczętka firmowa

**TECHMOT-EKSPERT**  
**Mirosław Łagodziński**  
 Rzecznawstwo Motoryzacyjne i Majątkowe  
 41-200 Sosnowiec ul. Legionów 2B/28  
 NIP 644-187-61-50, REGON 273527879

Pieczętka, podpis rzeczoznawcy

