

**T E C H M O T - E K S P E R T**

**Rzeczoznawstwo Motoryzacyjne i Majątkowe**



41-200 Sosnowiec, ul. Legionów 2B/28

tel./fax +48 32 266 59 72 GSM +48 601 828 464

<https://rzeczoznawca-sosnowiec.business.site> e-mail: [technikexpert@data.pl](mailto:technikexpert@data.pl)

**Członek Stowarzyszenia Rzeczoznawców Motoryzacyjnych i Maszynowych oraz Biegłych "POLKSMOT" w Katowicach, zrzeszonego w Polskim Związku Motorowym**

**WYCENA Nr.: TE-0300721**

z dnia: 2021/03/30

Rzeczoznawca : mgr inż. Mirosław Łagodziński - RS000124

Zleceńdawca: Gmina Sławków

Adres: ul. Rynek 1, 41-260 Sławków

Zlec. pismo, znak:

Właściciel: Gmina Sławków

Adres: ul. Rynek 1, 41-260 Sławków

Dokument: dowód rejestracyjny seria: DR/BAC numer: 0707076

Zadanie: ustalenie wartości rynkowej pojazdu

### PODSTAWA WYCENY

Podstawę wykonania opinii stanowi zlecenie Zamawiającego celem ustalenia wartości rynkowej pojazdu dla potrzeb sprzedaży.

### DANE IDENTYFIKACYJNE POJAZDU

Dane: [D] III-2021

Marka: PEUGEOT

Model pojazdu: 206 Diesel MR'98 E3 1.2i

Wersja: 1.4 HDI XA

Nr rejestracyjny: SBE 42602

Rok prod.: 2006

Rodzaj pojazdu: Samochód ciężarowy do 3.5t

VIN: SDX004090013

Nr INFO-EKSPERT

029-01369

Data pierwszej rejestracji

2006/05/11

Data ważności badania technicznego

2020/05/07

Data oględzin

2021/02/26

Miejsce oględzin

ul. Okradzionowska 29b, 41-260 Sławków

Wskaźanie drogomicerza

167659 km

Okres eksploatacji pojazdu (06/05/11-21/03/30)

179 mies.

Kolor powłoki lakirowej, (rodzaj lakieru)

biały 2-warstwowy typu uni

Dop. masa całkow. / Ładowność

1200 kg / 400 kg

Rodzaj nadwozia

furgon 3 drzwiowy 2 osobowy

Liczba osi / Rodzaj napędu / Skrzynia biegów

2 / przedni (4x2) / manualna

Rozstaw osi

2442 mm

Jednostka napędowa

z zapłonem samoczynnym

Pojemność / Moc silnika

1398 ccm / 51kW (69KM)

Liczba cylindrów / Układ cylindrów

4 / rzędowy

Norma spalin

E3

Długość / Szerokość / Wysokość

3835 mm / 1652 mm / 1426 mm

### WYPOSAŻENIE STANDARDOWE (2005.12-2008.01)

L.p. Nazwa elementu wyposażenia

L.p. Nazwa elementu wyposażenia

1 Fotel kierowcy z regulacją wysokości

6 Szyby przyciemniane

2 Immobilizer

7 Wspomaganie układu kierowniczego

3 Kolumna kierownicy regulowana

4 Obrotomierz

5 Poduszka powietrzna kierowcy

**OPIS ZAMONTOWANEGO W POJEZDZIE OGUMIENIA**

Bieżnik [mm] Zużycie [%]

Kolo	Marka, typ	Bieżnik [mm]	Zużycie [%]
Przednie lewe:	DÉBICA 175/65 R14 82T	2,2	90
Przednie prawe:	DÉBICA 175/65 R14 82T	2,2	90
Tyłne lewe:	DÉBICA 175/65 R14 82T	5,2	50
Tyłne prawe:	DÉBICA 175/65 R14 82T	5,2	45

**STAN TECHNICZNY POJAZDU**

W wyniku przeprowadzonych oględzin stwierdzono:

**SILNIK:** 4-cylindrowy, rzędowy o zapłonie samoczynnym, chłodzony cieczą, umieszczony poprzecznie z przodu, przekazuje napęd na koła przednie. Silnik unieruchomiony. Elementy układu wydechowego skorodowane.

**PODWOZIE:** skrzynka biegów manualna, praca układu zmiany biegów z zacieczami. Podzespoły zawieszenia przedniego i tylnego oraz układu kierowniczego i hamulcowego w stanie zwiększonego zużycia eksploatacyjnego, ze śladami wydużonego przestoju eksploatacyjnego. Belka osi tylnej skorodowana. Obręcze kół jezdnych wykonane z wylęczonego stalowego, zewnętrznie osłonięte tarcami ozdobnymi. Brak tarczy ozdobnej koła przedniego lewego.

**NADWOZIE:** typu hatchback. Błotnik PP wgnieciony. Błotnik PL w części tylnej zagięty. Drzwi lewe wgniecionie. Ramka drzwi prawych w części tylnej odgięta, lakier zerwany. Sciana boczna TL ze śladami niestarniej naprawy blacharsko-lakierniczej, w części tylnej zarysowana, z odbiciami lakieru i ogniskami korozji. Próg lewy ze śladami niestarniej naprawy blacharsko-lakierniczej. Zderzak przedni z prawej strony przerysowany. Zderzak tylny poobcierany. Powłoka lakiermicza zmatowiała. Wyposazenie wnętrza nadwozia podniszczone. Fotele przednie o zroźnicowanych poszyciach tapicerskich i wyposażeniu.

**OSPZRZĘT I WYPOSAZENIE:** akumulator całowicie rozładowany, zasiarzony. Lampa zespolona tylna lewa popękana. Końcówki przewodów elektrycznych zasniędziały.

**KOREKTY**

**WARTOŚĆ BAZOWA BRUTTO (178 mies.)**

**KOREKTA ZA OGUMIENIE**

**KOREKTY RÓŻNE**

W tym:

Wart. [PLN]	[%]
- 276	-5,0
- 166	-3,0
- 276	-5,0
- 276	-5,0
- 994 PLN	

Stan utrzymania i dbałość o pojazd  
Zadana szacunkowa korekta z tytułu wcześniejszych napraw  
Aktualność badań technicznych  
Nieoryginalność cech identyfikacyjnych pojazdu

OK.

Wartość rynkowa brutto wyżej zidentyfikowanego pojazdu, w stanie bez uszkodzeń, określona na dzień wykonania opinii wynosiłaby:

**4400 PLN**

(słownie: cztery tysiące czterysta złotych)

w tym VAT (23,0%) 822,76 PLN

Wartość brutto pojazdu w stanie uszkodzonym określona na dzień wykonania opinii wynosi:

**850 PLN**

(słownie: osiemset pięćdziesiąt złotych)

w tym VAT (23,0%) 158,94 PLN

I. Wartości określono na podstawie:

- notowań wartości rynkowych ustalonych przez wykonawcę opinii,

- korekty mających wpływ na wartość pojazdu,

- analizy zbywalności pojazdu uszkodzonego.

II. Opinie sporządzono w dwóch jednobrzmiących egzemplarzach, z których jeden otrzymuje Zleceniodawca.

Integralną część opinii stanowi 40 szt. fotografii badanego pojazdu, zestawionych na

załączonej płycie CD.

III. Klauzule i ograniczenia:

1. Aktualność wyceny : okres 1 miesiąca od daty wykonania operatu.

2. Oszacowana wartość rynkowa stanowi podstawę negocjacji i może odbiegać od ostatecznej ceny kontraktowej ustalonej między kupującym i sprzedającym.

3. Nin. opinia techniczna nie obejmuje badania oryginalności numerów identyfikacyjnych pojazdu i nie może być w takich celach wykorzystywana.

4. Opinia nie może być publikowana w jakimkolwiek dokumencie bez zgody Wykonawcy, względnie bez uzgodnienia formy i treści takiej publikacji.

5. Informacje zawarte w nin. opinii nie mogą być bez zgody Wykonawcy powielane w części lub w całości, względnie kopowane w jakiegokolwiek innej postaci.

Pieczętka firmowa

TECHMOT-EKSPERT  
 Mirosław Łagodziński  
 Rzecznostwo Motorzacyjne i Mafatkowe  
 41-200 Sosnowiec ul. Legionów 2B/28  
 NIP 644-187-61-50, REGON 273527879

Pieczętka, podpis rzeczoznawcy

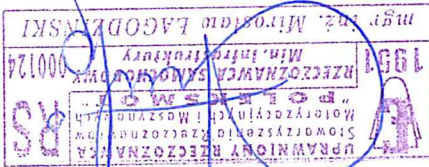

**ARKUSZ USTALENIA WARTOŚCI POJAZDU**

do wyceny nr: TE-0300721

z dnia: 2021/03/30

Rzeczoznawca : mgr inż. Mirosław Łagodziński - RS000124

Zleciłodawca: Gmina Sławków

Adres: ul. Rynek 1, 41-260 Sławków

Zlec. pismo, znak:

z dnia: 2021/02/22

Właściciel: Gmina Sławków

Adres: ul. Rynek 1, 41-260 Sławków

Dokument: dowód rejestracyjny seria: DR/BAQ numer: 0707076

Zadanie: ustalenie wartości rynkowej pojazdu

**DANE IDENTYFIKACYJNE POJAZDU**

Dane: [D] III-2021

Marka: PEUGEOT

Model pojazdu: 206 Diesel MR`98 E3 1.2t

Wersja: 1.4 HDI XA

Nr rejestracyjny: SBE 42602

Nr IE: 029-01369

Rok prod.: 2006

Rodzaj pojazdu: Samochód ciężarowy do 3.5t

**USTALENIE WARTOŚCI POJAZDU**

Ostatnia cena nowego pojazdu: 41 700 PLN brutto na 05/2008

**KATALOG WARTOŚCI BAZOWYCH (NETTO):**

rok	mies.	wart. z katal. [PLN]	wart. zadana [PLN]
2008	05	5350	5350
2007	05	4900	4900
2006	05	4500	4500
2005	05	4150	4150
2004	05	3810	3810
2003	05	3540	3540
2002	05	3290	3290

**WARTOŚĆ BAZOWA BRUTTO (178 mies.)**

Normalny okres eksploatacji ..... 178 mies.

DATA PIERWSZEJ REJESTRACJI (rok/mies/dn) ..... 2006/05/11

Rzeczywisty okres eksploatacji ..... 179 mies.

**LISTA WYPOSAŻENIA:**

Lista wyposażenia na podstawie informacji z bazy danych na okres: 2005.12-2008.01

Przebieg normalnywiny .....

275 000 km

Przebieg rzeczywisty odczytany .....

167 659 km

**ZASTOSOWANE KOREKTY RÓŻNE:**

Opis korekty

Opis korekty	[%]	Wart. [PLN]
Stan utrzymania i dbałość o pojazd	-5,0	- 276
Zadana szacunkowa korekta z tytułu wcześniejszych napraw	-3,0	- 166
Aktualność badań technicznych	-5,0	- 276
Nieoryginalność cech identyfikacyjnych pojazdu	-5,0	- 276

**KOREKTY RÓŻNE**

- 994 PLN po korekcie:

4 541 PLN

**STAN OGUMIENIA:**

Os	Kolo Cena Zuz. Biezn [PLN] [%]	mm]	Kolo Cena Zuz. Biezn [PLN] [%]	mm]	Kolo Cena Zuz. Biezn [PLN] [%]	mm]
----	--------------------------------	-----	--------------------------------	-----	--------------------------------	-----

OK

OK-

**TECHMOT-EKSPERT**  
**Mirosław Łagodziński**  
 Rzecznostwo Motorzacyjne i Mafatkowe  
 41-200 Sosnowiec ul. Legionów 28/28  
 NIP 644-187-61-50, REGON 273527879

Pieczętka firmowa

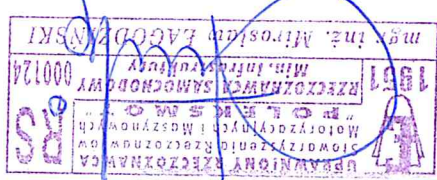

Pieczętka, podpis rzeczoznawcy

Przednia	Lewe:	210	90*	2,2
Tylna	Lewe:	210	50	5,2
KOREKTA ZA OGUMIENIE				
..... - 158 PLN po korekcie:				
4 383 PLN				
WARTOŚĆ RYNKOWA BRUTTO PO ZAOKRĄGLENIU				
.....				
4 400 PLN				

2021/03/30

TE-0300721

# ARKUSZ BADANIA POWŁOKI LAKIEROWEJ

do wyceny nr: TE-0300721

z dnia: 2021/03/30

Rzeczoznawca : mgr inż. Mirosław Łagodziński - RS000124

Zlecniodawca: Gmina Stawków

Adres: ul. Rynek 1, 41-260 Stawków

Zlec. pismo, znak:

Gmina Stawków

ul. Rynek 1, 41-260 Stawków

Dokument: dowód rejestracyjny seria: DR/BAQ numer: 0707076

Zadanie: ustalenie wartości rynkowej pojazdu

## DANE IDENTYFIKACYJNE POJAZDU

Dane: [D] III-2021

Marka: PEUGEOT

Model pojazdu: 206 Diesel MR'98 E3 1.2t

Wersja: 1.4 HDI XA

Nr rejestracyjny: SBE 42602

Rok prod.: 2006

Rodzaj pojazdu: Samochód ciężarowy do 3.5t

## OPIS POWŁOKI LAKIEROWEJ

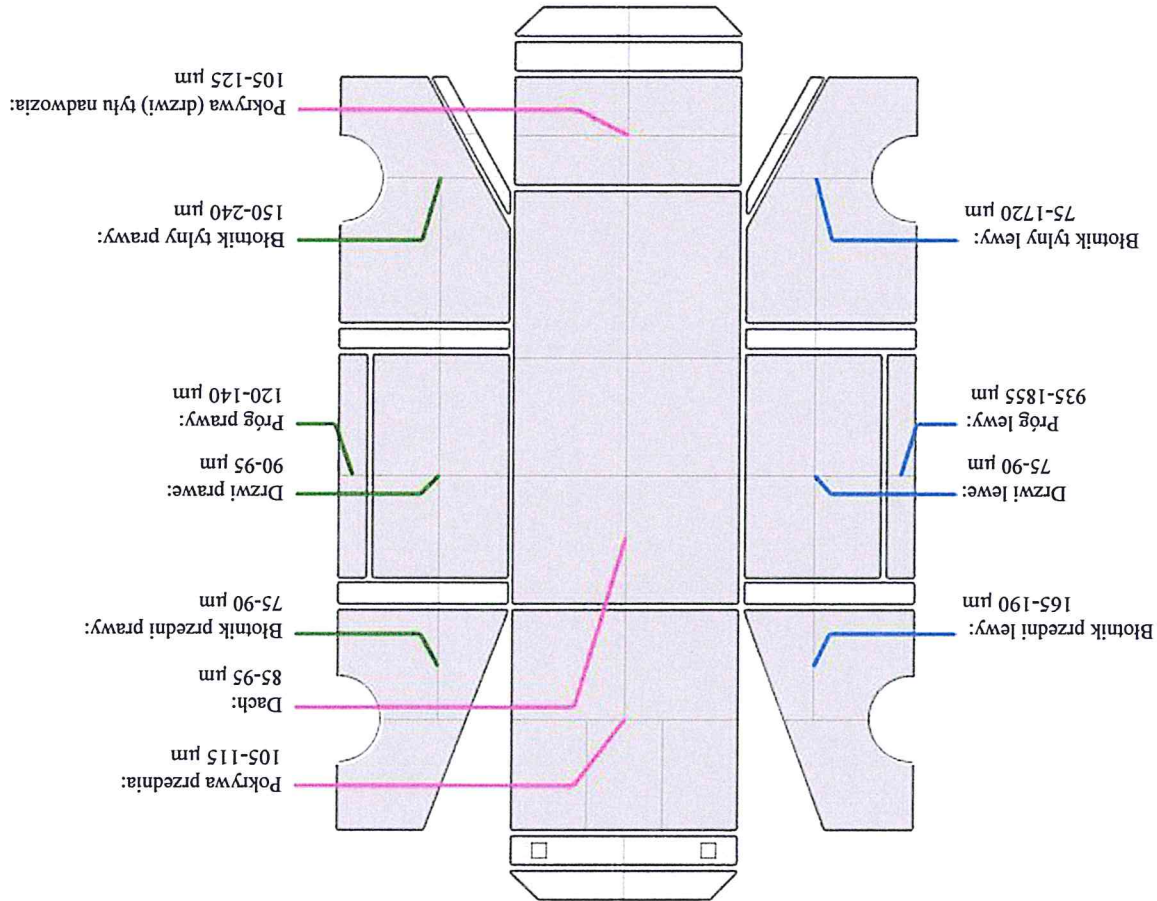

**DOKUMENTACJA FOTOGRAFICZNA**

do wyceny nr: TE-0300721

**DANE IDENTYFIKACYJNE POJAZDU**

Marka: PEUGEOT  
Model pojazdu: 206 Diesel MR'98 E3 1.2t  
Nr rejestracyjny: SBE 42602  
Rok prod.: 2006

Rodzaj pojazdu: Samochód ciężarowy do 3.5t



SBE42602\_001



SBE42602\_002

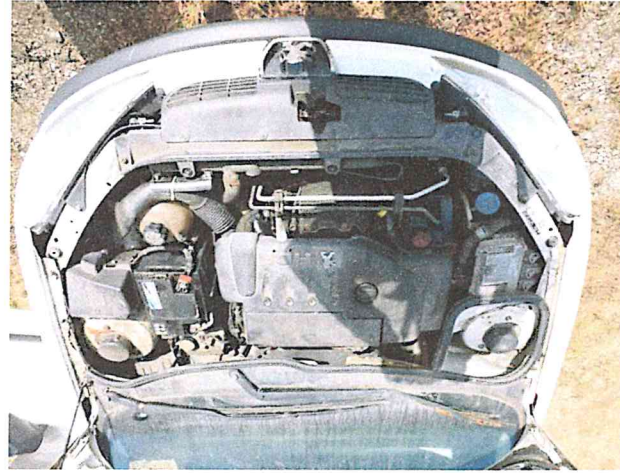

SBE42602\_003



SBE42602\_004



SBE42602\_005



SBE42602\_006

OK

**ARKUSZ USTALENIA WARTOŚCI POJAZDU W STANIE USZKODZONYM**

do wyceny nr: **TF-0300721** z dnia: 2021/03/30

Rzeczoznawca : mgr inż. Mirosław Łagodziński - RS000124

Zlecniodawca: Gmina Sławków  
 Adres: ul. Rynek 1, 41-260 Sławków  
 Zlec. pismo, znak:

Właściciel: Gmina Sławków  
 Adres: ul. Rynek 1, 41-260 Sławków  
 Dokument: dowód rejestracyjny seria: DR/BAQ numer: 0707076  
 Zadanie: ustalenie wartości rynkowej pojazdu

**DANE IDENTYFIKACYJNE POJAZDU**

Dane: [D] III-2021

Marka: PEUGEOT Model pojazdu: 206 Diesel MR'98 E3 1.2t  
 Wersja: 1.4 HDI XA Nr rejestracyjny: SBE 42602 Rok prod.: 2006  
 Rodzaj pojazdu: Samochód ciężarowy do 3.5t Nr IE: 029-01369

Wartość pojazdu niuszkodzonego (założony wiek pojazdu jak w dniu wyceny - 179 mies.)  
 Współczynnik amortyzacji pojazdu ..... 0,15  
 Współczynnik zbywalności pojazdu nowego ..... 0,75

**CZĘŚCI DO NAPRAWY**

Lp.	Nazwa elementu	Lewy/Prawy
1	Nadwozie	L i P
1	Łożysko przedni	L i P
2	Drzwi boczne przednie	L i P
3	Próg kpl.	L

**CZĘŚCI DO WYMANY**

Lp.	Nazwa elementu	Lewy/Prawy
2	Wyposzenie	L
1	Lampa zespolona tylna kpl.	L

**WYCENA ZESPOŁÓW POJAZDU**

Lp.	Nazwa zespołu	Udział [%]	Zniszczenie [%]	Wart. poz. zesp. [PLN]
1	Nadwozie	30	7	1 228
2	Wyposzenie	28	1	1 220
3	Silnik z osprzętem	18	0	792
4	Układ napędowy	7	0	308
5	Zawieszenie przednie z układem kierowniczym	9	0	396
6	Zawieszenie tylne	5	0	220
7	Reszta	3	0	132
				<b>4 296 PLN</b>

**WYLICZENIE WARTOŚCI POJAZDU W STANIE USZKODZONYM**

**Metoda stopnia uszkodzenia**  
 Wartość pojazdu niuszkodzonego przy założonym wieku .....  
 Stopień uszkodzenia .....  
 Współczynnik stopnia uszkodzenia .....  
 Współczynnik uszkodzeń ukrytych .....  
 4 400 PLN



OK

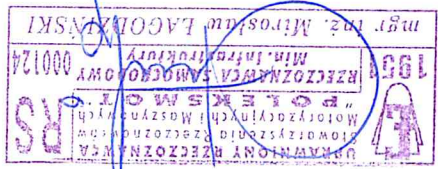

Pieczętka, podpis rzeczoznawcy

**TECHMOT-ŁAGODZIŃSKI**  
 Rzecznostwo Motoryzacyjne i Majątkowe  
 4-1-200 Sosnowiec ul. Legionów 28/28  
 NIP 644-187-61-50, REGON 273527879

Pieczętka firmowa

Współczynnik zbywalności	0,22
Wynik metody stopnia uszkodzenia	834 PLN
<b>PODSUMOWANIE</b>	
Wartość pojazdu uszkodzonego określona: Metodą stopnia uszkodzenia.	834 PLN
WARTOŚĆ RYNKOWA BRUTTO PO ZAOKRĄGLENIU	4 400 PLN
Zaokrąglona wartość pojazdu uszkodzonego	850 PLN
Różnica wartości pojazdu przed i po szkodzie	3 550 PLN
Współczynnik kosztu naprawy wzg. wartości rynkowej	1,29